

Skillinge



Om huset

Skillinge passar på smala tomter från 17 meters bredd, som t.ex. avstyckas i äldre villaområden. Mot långsidan med grovtrén får carport eller garage med förråd plats.

Närmast gatan finns entrén med WC/dusch och klädvården med grovtrén och separat teknikrum. Kök/vardagsrum är husets hjärta. Härifrån leder en skjutdörr ut till den stora terrassen under tak. På bottenvåningen ligger även föräldrasovrummet med klädkammare/dressing, WC/dusch och utgång till terrassen.

På ovanplanet ligger 3 sovrum och allrummet. Det rymliga badrummet ligger i kupan. I anslutning ligger bastun. 2 sovrum har fönsterdörr till den stora balkongen.

BOAREA	BYGGAREA	RUM *	PLAN	ENERGI**
191.4 KVM	134 KVM	6 ST	1.5 ST	5600 KWH/ÅR

* Varav 4 sovrum

** Energievärde för Stockholm

Planlösningar

Nedanstående planlösningar är endast exempel. Alla våra hus är arkitektridade och anpassade efter era önskemål. Kontakta oss så berättar vi mer.

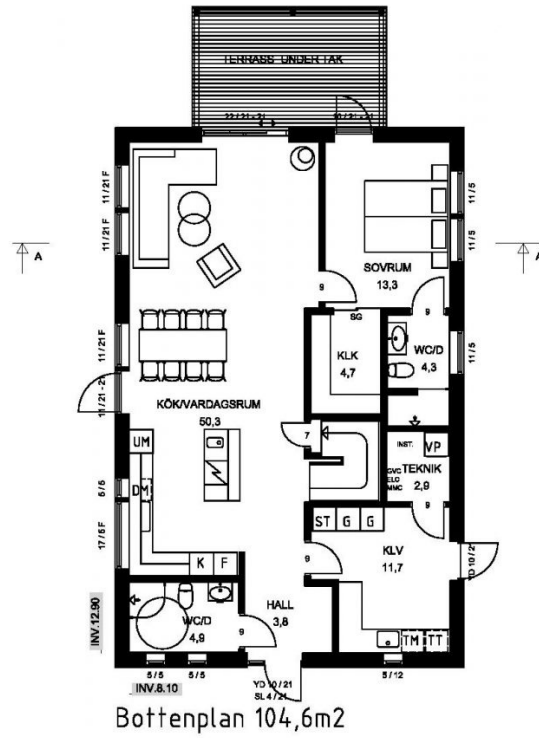

Bottenplan 104,6m²

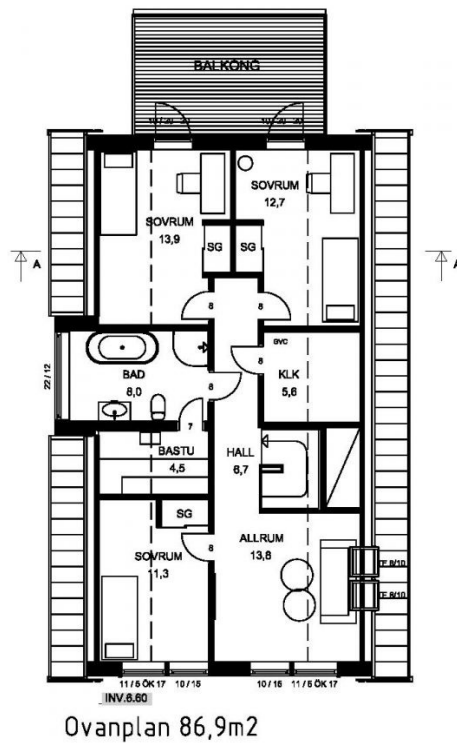

Ovanplan 86,9m²

Fasad

