

Bridgeport



Om huset

Allt hänger ihop.

Ett praktiskt 2-planshus i New England-stil. Verandan och det hopbyggda garaget är inte bara praktiskt utan förankrar även huset till tomten och gör huset vackrare. Med uteplats på sidan passar huset många tomter i olika väderstreck.

Trappan börjar inåt huset så inte trappan och entrén stör varandra.

Utbyggnaden på baksidan med fönster åt tre håll fångar in ljus och utsikt till vardagsrum och allrum.

3 av sovrummen har egen klädkammare. Det fjärde ligger på bottenplanet och rymmer dubbelsäng så det finns valmöjligheter.

Klädvården har utgång både till garaget och ut på verandan.

BOAREA	BYGGAREA	RUM *	PLAN	ENERGI**
186.4 KVM	156.7 KVM	6 ST	2 ST	5800 KWH/ÅR

* Varav 4 sovrum

** Energievärde för Stockholm

Planlösningar

Nedanstående planlösningar är endast exempel. Alla våra hus är arkitektritade och anpassade efter era önskemål. Kontakta oss så berättar vi mer.

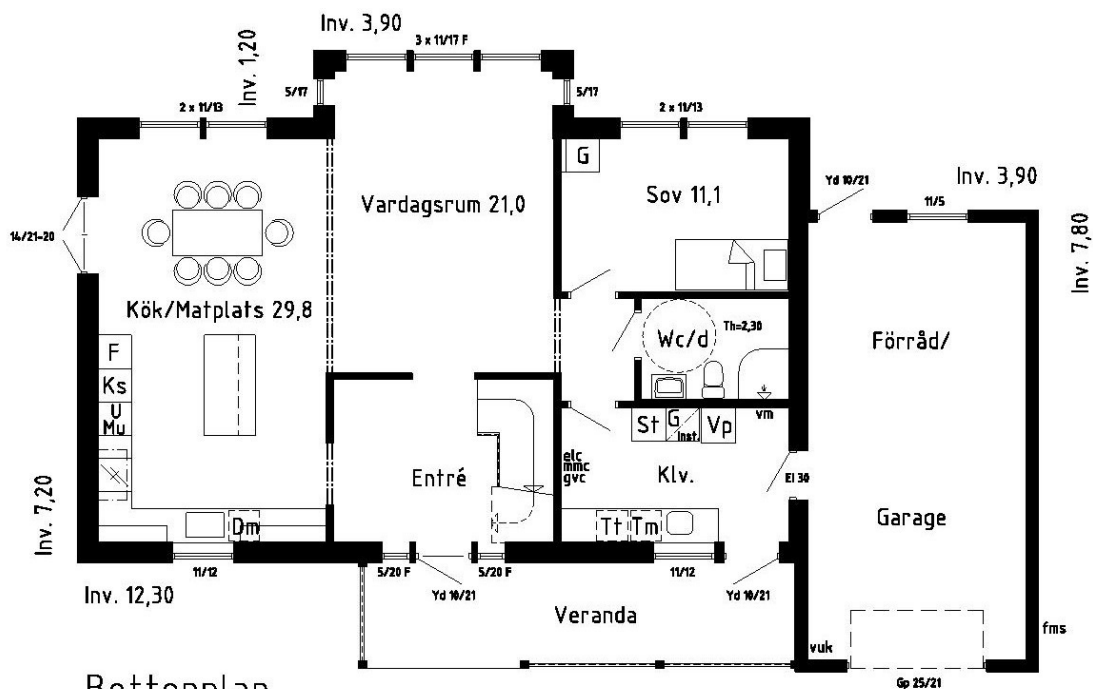

Bottenplan

Inv. area: 93,2 m²

Garage: 30,4 m²

Byggnadsarea: 156,7 m² (inkl. veranda)

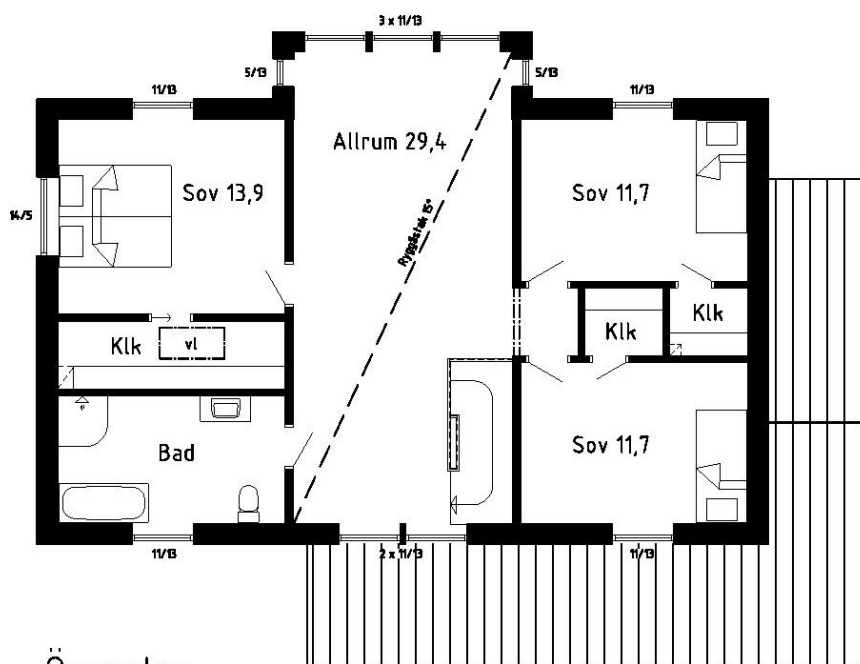

Överplan

Inv. area: 93,2 m²

Fasad



